



**GIMNASIA ESTETICA DE GRUPO**  
**V CAMPEONATO DE ESPAÑA**  
**IV TORNEO INTERNACIONAL “PRIMAVERA”**  
**24-26 DE ABRIL DEL 2009**  
**GIJON-ASTURIAS**





## **Información General**

## **Fechas**

## **Delegación**

## **Lugar de Competición**

## **Oficina de Competición**

## **Cuota Participación**

## **Acreditación**

## **Control del D.N.I (Pasaporte)**

## **Bienvenida y Sorteo de los equipos**

## **Venta de entradas**

## **Horario de competición**

## **Jueces**

## **Reservas de alojamiento**

## **Inscripciones:**

- 1. Inscripción de equipos**
- 2. Info. Locutor**



## INFORMACION GENERAL

**Competición** V Campeonato de España de Gimnasia Estética de Grupo e IV Torneo Internacional “Primavera”

**Organización** Asociación Española Gimnasia Estética de Grupo.  
Asociación de Gimnasia Estética de Grupo Principado de Asturias.

**Derecho de participación** Licencias 2009 Nivel 1 o Nivel 2 en vigor.

**Directoras** Elena García 630885060  
Veronica Suárez 692999965  
Olga Vega 652279018  
TEL. 984398795 (de 13 a 15h)  
E-mail: [agegpa@gmail.com](mailto:agegpa@gmail.com)

**Información General** Web: [www.aegeg.com](http://www.aegeg.com)

**Información Competición** E-mail: [agegpa@gmail.com](mailto:agegpa@gmail.com)

## FECHAS:

<b>Inscripción equipos</b>	<b>Hasta: 15 de Marzo, 2009</b>
<b>Inscripción Jueces</b>	<b>Hasta: 15 de Marzo, 2009</b>
<b>Cuotas de participación</b>	<b>Hasta: 15 de Marzo, 2009</b>
<b>Reserva del Hotel</b>	<b>Hasta: 15 de Marzo, 2009</b>
<b>Info. Locutor</b>	<b>Hasta: 15 de Marzo, 2009</b>



## DELEGACION

**V Campeonato de España para todas las categorías.**

**IV Torneo Internacional “Primavera” para todas las categorías**

Infantiles (8-10 años, 10-12 años y 12- 14 años): 6-14 gimnastas.

Júnior (14-16 años) y Sénior (desde 16 años): 6 - 12 gimnastas.

**Las inscripciones de los equipos deben ser enviadas:**

AEGEG: [info@aegeg.com](mailto:info@aegeg.com)

Organización Local: [agegpa@gmail.com](mailto:agegpa@gmail.com)

## OFICINA DE COMPETICION

La oficina de competición estará situada durante los entrenamientos y la competición en el Palacio de deportes de la Guía.

A la llegada al Gran Hotel Jovellanos y presentarse los equipo en recepción les serán entregadas sus credenciales y la información de la competición.

## LUGAR DE COMPETICION

**Palacio de deportes de la Guía**

**Dirección:** Paseo del Doctor Fleming, 929- GIJON-ASTURIAS -ESPAÑA

**Teléfono Principal:** 985 181 750





## PALACIO DE DEPORTES DE LA GUIA-GIJON-ASTURIAS-ESPAÑA

Situado en la margen derecha del Río Piles, a escasos metros del Estadio de El Molinón, del Parque de "Isabel La Católica" y de la Feria de Muestras, ha sido proyectado por el arquitecto Salvador Pérez Arroyo, dentro de una importante zona de esparcimiento y ocio en las afueras de la ciudad.

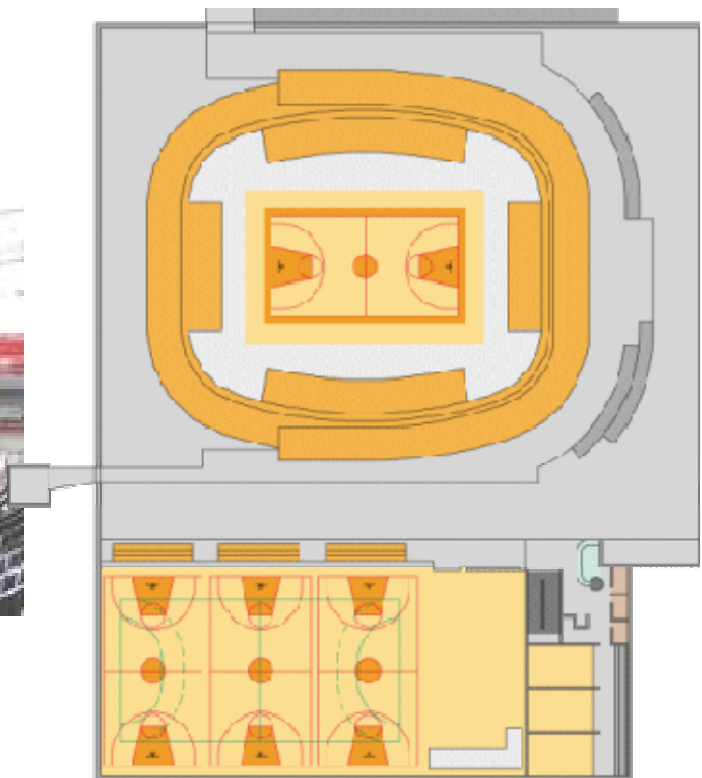

Enlace para situación en mapa:

[http://maps.google.es/maps?q=gij%C3%B3n&utm\\_campaign=es&utm\\_medium=ha&utm\\_source=es-ha-emea-es-sk-gm&utm\\_term=gij%C3%B3n%20mapa](http://maps.google.es/maps?q=gij%C3%B3n&utm_campaign=es&utm_medium=ha&utm_source=es-ha-emea-es-sk-gm&utm_term=gij%C3%B3n%20mapa)



## CUOTA DE PARTICIPACION

**V Campeonato de España:**

**40 €equipo**

**IV Internacional “Primavera”:**

Para los equipos españoles sin coste adicional

**FORMA DE PAGO:** Mediante ingreso en la cuenta de la AEGEG  
**DEUTSCHE BANK**

**CCC: 0019 0056 87 4010017015**

Especificando en el concepto: *C. E. 2009, nombre del club*

La fotocopia del justificante del ingreso rogamos enviar a la AEGEG:

E-mail: [info@aegeg.com](mailto:info@aegeg.com)

Fax: 93 490 20 88

**Fecha límite para las transferencias 15.03.09.**

## ACREDITACION

Las delegaciones recibirán las acreditaciones a su llegada al Gran Hotel Jovellanos.

Para la acreditación es necesario:

- Revisar los nombres de las gimnastas, técnicos y Jueces según las inscripciones (D.N.I. o Pasaporte)
- Comprobar los pagos de cuota de participación.

## CONTROL DEL D.N.I. (PASAPORTE)

Para la buena marcha de competición antes de entrar en la pista se revisaran los D.N.I. (pasaporte) de las gimnastas y técnicos.

Más información en la reunión de la Bienvenida para los delegados.



## **BIENVENIDA Y SORTEO DE LOS EQUIPOS**

Bienvenida para los delegados y sorteo de los equipos.

**VIERNES 24 de abril a las 18.00 horas.**

**PALACIO DE DEPORTES DE LA GUÍA**

**Dirección:** Paseo del Doctor Fleming, 929 – GIJÓN

**Teléfono Principal:** 985 181 750

## **VENTA DE ENTRADAS**

Precio: 12€/día.

Bono de dos días (25-26 de abril): 20€

Horario taquilla en el Palacio de Deportes de la Guía:

Viernes de 16 a 19h,

Sábado de 11 a 13h y de 15 a 19h,

Domingo de 10 a 13

## **COMPRA ANTICIPADA:**

**Bono de dos días (25-26) precio 15€**

Realizar el ingreso en la cuenta de AGE GPA entidad bancaria

**Caja Rural**

**Nº: 3059 0101 33 2307207726**

**Concepto:** Nombre Apellidos y DNI de la persona que recogerá los bonos en taquilla, número de bonos pagados y ciudad de la que procede.

Se entregarán los bonos correspondientes en la taquilla al presentar el resguardo del ingreso bancario y DNI de la persona reflejada en el mismo.





## HORARIO DE COMPETICION

### Viernes, 24-4-2009

- Llegada
- 16.00 Entrada al pabellón para los participantes.
- 16:00 – 20.00 Entrenamientos oficiales por proximidad.
- 18:00 – 19:00 Bienvenida para los delegados.
- Sorteo de equipos para los preliminares.
- 21:30 Cena de bienvenida en el Gran Hotel Jovellanos y presentación a la prensa.

### Sábado, 25-4-2009 Competición Preliminar

- 9.00 – 12.00 Entrenamientos oficiales según sorteo.
- 15.00 – 16.00 Reunión de Jueces. Sorteo.
- 16.00 Ceremonia de Inauguración.**
- 16.00 – 17.00 Competición para las categorías infantiles.
- 17.00 – 19.00 Competición para categorías júnior, sénior.
- 19.15 Sorteo de equipos para las finales.

### Domingo, 26-4-2009 Competición Final

- 10.00 – 11.00 Reunión de Jueces. Sorteo.
- 11.00 – 12.00 Competición para las categorías infantiles.
- 12.00 – 14.00 Competición para las categorías júnior, senior.
- 14.00 – 15.00 Ceremonia: entrega de medallas y trofeos.**
- 15.30 Clausura con Degustación comida típica asturiana y salida del hotel.

**ESTOS HORARIOS SERAN SUCEPTIBLES DE CAMBIO EN FUNCION DEL NÚMERO DE PARTICIPANTES**







## JUECES

**Las Inscripciones de Jueces deben ser enviadas a la AEGEG.**

E-mail: [info@aegeg.com](mailto:info@aegeg.com)

TEL /Fax. 93 490 20 88

Fecha límite: 15 de Marzo 2009

AEGEG confirma el listado de Jueces después de 15 de Marzo del 2009.

## RESERVAS DE ALOJAMIENTO

**Hasta 1 de Marzo 2009 exclusivamente para los participantes de Campeonato de España y Torneo “Primavera”.**

**A partir del 1 de Marzo 2009 para familiares y acompañantes.**

## NUESTRO ESTABLECIMIENTO OFICIAL

Para este Campeonato el hotel Oficial es el **Gran Hotel Jovellanos\*\*\*\***,

Pero también está reservado entero el Hotel Don Manuel \*\*\*\*

(Adjuntamos ficha técnica de ambos).





GRAN HOTEL JOVELLANOS \*\*\*\*

Gijón (ASTURIAS)



GRAN HOTEL JOVELLANOS \*\*\*\*



i

### Información:

El Gran Hotel Jovellanos dispone de 144 habitaciones de las 4 son suites. Todas las habitaciones están totalmente equipadas y el baño completo (secador de pelo, toallero caliente y teléfono). Gracias al sistema Wi-Fi el hotel dispone de conexión a Internet en todas sus instalaciones.

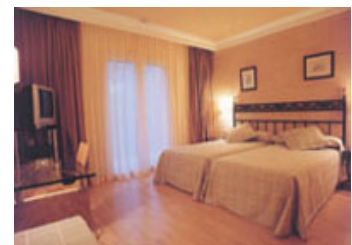



11



## Localización:

C / Galileo Galilei s/n 33392 Gijón (ASTURIAS)

## Coordenadas GPS:

Longitud 5° 42'30" 60 Oeste

Latitud 43° 29'55" 50 Norte



## SPA

Tratamientos de cinco sentidos, belleza, rejuvenecimiento, anti-stress, anticelulitis y obesidad. Presoterapia, Fangoterapia, Dermoabracion, Dermosuccion.





HOTEL DON MANUEL \* \* \* \*

Gijón (ASTURIAS)

### **i** Información:

Dispone de 45 habitaciones totalmente equipadas (televisión, teléfono, calefacción, baño completo, wifi). Reformado en su totalidad en el año 2005. Servicio de parking concertado a 200 mts.

### Fotos:

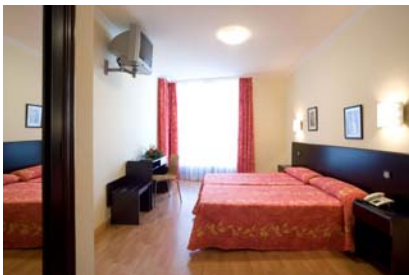

### LOCALIZACION

C / Linares Rivas 4 33206 Gijón (ASTURIAS)





## **Oferta:**

Precio por persona y día en habitación doble/triple PC - 46.75€ + IVA.

(De viernes a partir 15h. a domingo después comida son dos días PC.)

Incluye Menús deportivos Standard: desayunos buffet/ ensalada, arroz/ pasta/ verdura, ternera/ pollo/ pescado, frutas/ yogur/ flan.

**RESERVAS:** Telf.: + 34 902 525 000

Fax: + 34 985 167 856

E-mail: [info@granhoteljovellanos.net](mailto:info@granhoteljovellanos.net)

## **Actividades del Campeonato ( Participantes alojados Gran Hotel Jovellanos y Don Manuel GRATUITAS.)**

**Cena Bienvenida**, en Gran Hotel Jovellanos, se aprovechará para presentar el Campeonato a los participantes y prensa deportiva.

Día y Hora: viernes 24 de abril a las 21h30.

Invitados: Todos las personas alojadas en los dos Hoteles de la organización, la organización y jueces. Representación del Ayuntamiento de Gijón, del Gobierno del Principado de Asturias y patrocinadores del evento.

### **Recepción Oficial en el Ayuntamiento de Gijón.**

**Entrenamientos y Competiciones** (dossier informativo a la llegada al hotel).

**Comida Clausura** (Gran Hotel Jovellanos).Día y Hora: domingo 26 de abril, hora a concretar por la organización.

Menú: Degustar la típica fabada asturiana y arroz con leche (sin cargo adicional en los precios del campeonato para todas las personas alojadas en los dos Hoteles de la organización, la organización y jueces.).Para facilitar la participación en la competición matinal y la asistencia a esta comida los alojados tendrán la posibilidad de late check out a las 16h00.





## **Comunicación y transporte. (Participantes alojados Gran Hotel Jovellanos y Don Manuel) GRATUITAS.**

La organización pone a su disposición 5 autobuses para los desplazamientos a entrenamientos y competición desde el Gran Hotel Jovellanos y viceversa. (Tendrán los horarios a la llegada al hotel en el dossier información del campeonato.)

### **Fotógrafo.**

La organización dispondrá de un stand dentro del palacio de deportes donde las participantes podrán adquirir un recuerdo fotográfico.

## **INSCRIPCIONES**

### **Inscripciones de los equipos:**

AEGEG:

[info@aegeg.com](mailto:info@aegeg.com)

Y

Organización:

[agegpa@gmail.com](mailto:agegpa@gmail.com)

**Info. Locutor:**

[agegpa@gmail.com](mailto:agegpa@gmail.com)

**Gala Form:**

[agegpa@gmail.com](mailto:agegpa@gmail.com)